

Rechenmethoden der Physik 2: Nachklausurstatistik

Teilgenommen: 33
 Bestanden (ab 12 Punkte): 20 = 61%
 Nicht bestanden: 13 = 39%

Punkteverteilung der einzelnen Klausuren

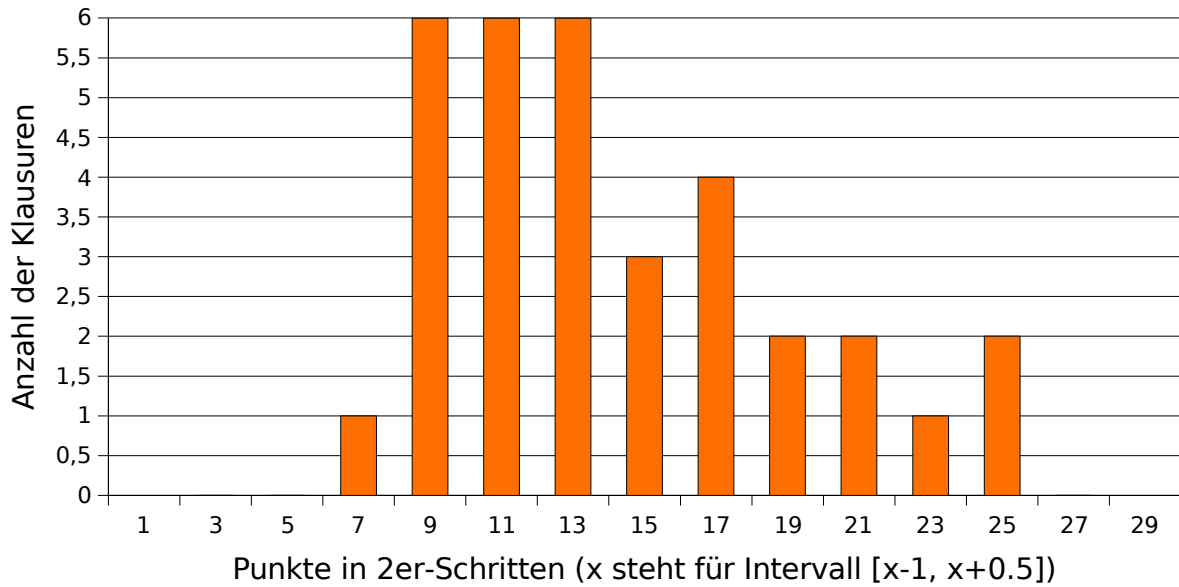

Punkteverteilung der einzelnen Aufgaben:

Punkte	A1	A2	A3	A4	A5	A6	A7	A8	A9	A10
0,0	1	1	6	1	0	4	3	14	9	0
0,5	5	2	0	1	0	4	7	7	3	3
1,0	1	2	4	8	3	4	3	5	4	3
1,5	5	7	5	3	7	2	3	2	3	5
2,0	2	6	4	8	12	1	5	0	4	8
2,5	8	4	2	7	11	13	4	3	0	5
3,0	5	5	0	4	-	5	7	-	3	3
3,5	1	-	-	-	-	-	-	-	-	-
4,0	1	-	-	-	-	-	-	-	-	-
Nicht bearb.	4	6	12	1	0	0	1	2	7	6
Schnitt	1,74	1,53	0,74	1,77	1,97	1,77	1,58	0,58	0,82	1,5
Prozentual	44%	51%	25%	59%	79%	59%	53%	23%	27%	50%

Punkte	Anzahl der Klausuren
1	
3	0
5	0
7	1
9	6
11	6
13	6
15	3
17	4
19	2
21	2
23	1
25	2
27	0
29	
Teilgenommen:	33
Bestanden:	20
Nicht bestanden:	13