

Rechenmethoden der Physik 1: Klausurstatistik

Teilgenommen: 98
 Bestanden (ab 10 Punkten): 30 = 31%
 Nicht bestanden: 68 = 69%

Punkteverteilung der einzelnen Klausuren:

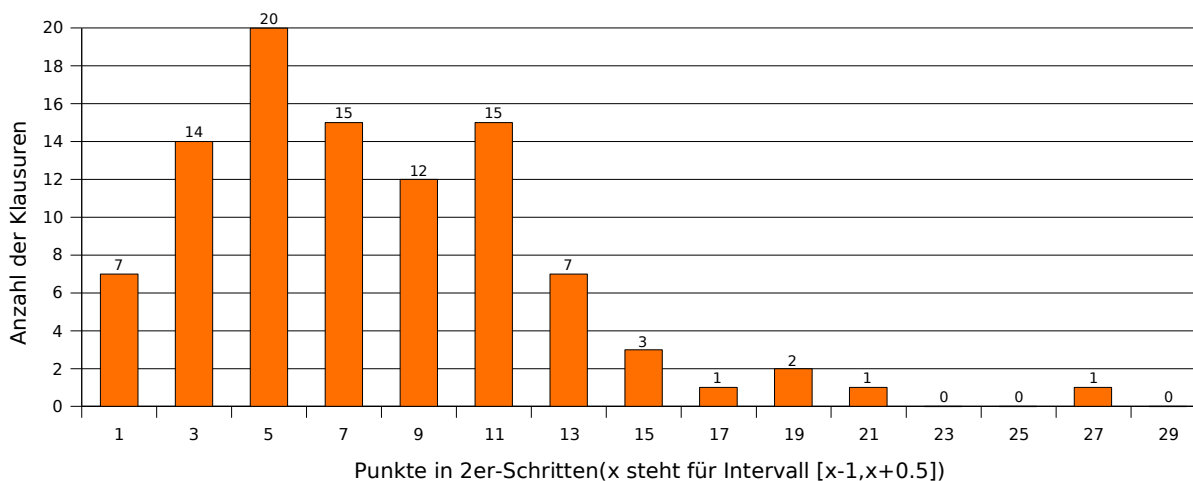

Punkteverteilung der einzelnen Aufgaben:

| Punkte | A1 | A2 | A3 | A4 | A5 | A6 | A7 | A8 | A9 |
|--------------|-----|-----|-----|-----|-----|-----|-----|-----|-----|
| 0 | 7 | 33 | 32 | 23 | 36 | 20 | 55 | 19 | 22 |
| 0.5 | 11 | 18 | 33 | 11 | 15 | 4 | 13 | 15 | 9 |
| 1 | 18 | 15 | 11 | 6 | 8 | 3 | 6 | 23 | 14 |
| 1.5 | 15 | 12 | 6 | 18 | 9 | 9 | 2 | 8 | 4 |
| 2 | 14 | 12 | 2 | 16 | 7 | 26 | 3 | 5 | 2 |
| 2.5 | 18 | - | 1 | - | 5 | 10 | 1 | 5 | 0 |
| 3 | 8 | - | 2 | - | 4 | 9 | 1 | 2 | 1 |
| 3.5 | 4 | - | 0 | - | 2 | 9 | 0 | - | - |
| 4 | 2 | - | 1 | - | 1 | 4 | 1 | - | - |
| Nicht bearb. | 1 | 8 | 10 | 24 | 11 | 4 | 16 | 21 | 46 |
| Schnitt | 1.7 | 0.7 | 0.5 | 0.7 | 0.8 | 1.7 | 0.3 | 0.7 | 0.3 |
| Prozentual | 42% | 35% | 13% | 35% | 20% | 42% | 8% | 23% | 10% |