

Rechenmethoden der Physik 1: Nachklausurstatistik

Teilgenommen: 63
 Bestanden (ab 10 Punkten): 24 = 38%
 Nicht bestanden: 39 = 62%

Punkteverteilung der einzelnen Klausuren:

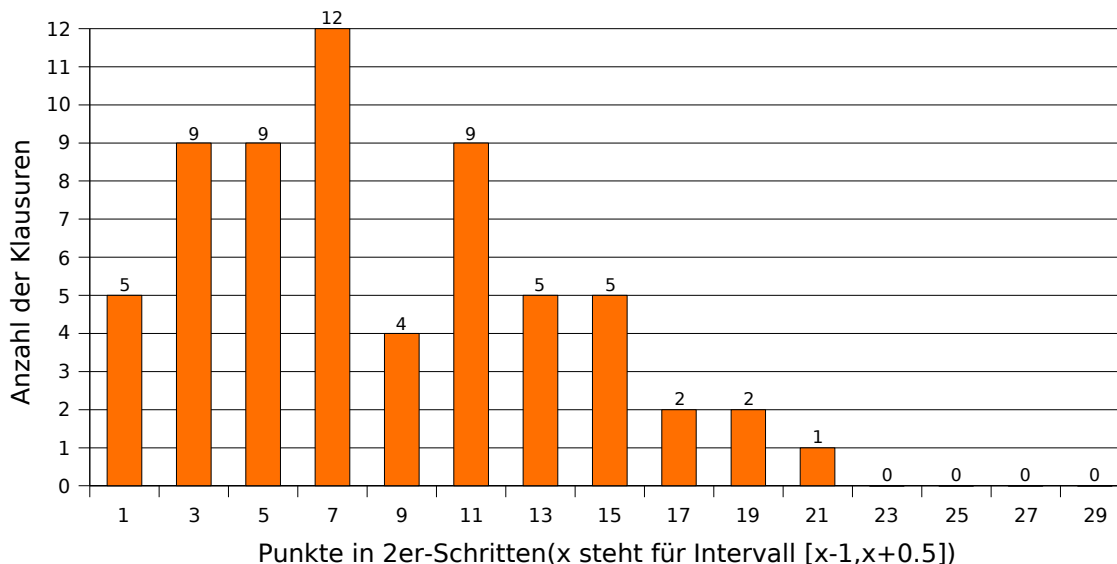

Punkteverteilung der einzelnen Aufgaben:

Punkte	A1	A2	A3	A4	A5	A6	A7	A8	A9	A10
0	10	11	13	13	4	25	4	24	14	7
0.5	19	29	0	21	13	8	4	5	10	13
1	21	5	2	3	8	11	2	9	5	11
1.5	2	1	0	8	4	4	8	6	6	3
2	4	1	0	5	26	2	11	2	6	4
2.5	3	-	-	-	-	1	16	3	6	1
3	0	-	-	-	-	2	7	3	8	5
3.5	0	-	-	-	-	1	6	-	-	0
4	0	-	-	-	-	0	2	-	-	1
Nicht bearb.	4	16	48	13	8	9	3	11	8	18
Schnitt	0.8	0.37	0.0	0.6	1.2	0.6	2.0	0.7	1.1	0.8
Prozentual	20%	20%	0%	30%	60%	15%	50%	23%	37%	20%